

LA LPO COORDINATION GRAND
EST PRÉSENTE

LES 24 HEURES DE LA BIODIVERSITÉ

ÉDITION LORRAINE 2022



Office
des données
naturalistes
du Grand Est



AGIR pour la
BIODIVERSITÉ
GRAND EST



QU'EST-CE QUE LES 24H DE LA BIODIVERSITÉ ?

C'est une manifestation annuelle qui propose aux naturalistes bénévoles, toutes spécialités confondues, de réaliser des inventaires de la faune, de la flore et de la fonge, durant un week-end de printemps, pendant au moins 24 heures.

Cette manifestation a pour but d'accroître les connaissances naturalistes dans de nombreux domaines (**entomologie, ornithologie, botanique, herpétologie, mammalogie, mycologie...**) sur un territoire peu étudié, mais aussi de permettre à des naturalistes de spécialités variées de se rencontrer, d'échanger et de profiter d'un moment convivial lors d'un repas le samedi soir.

Ce type d'évènement est organisé en Allemagne et en Autriche depuis de nombreuses années, et plusieurs régions françaises l'ont également repris au niveau local, départemental ou régional.

En 2010, pour l'année internationale de la Biodiversité, le réseau Odonat a organisé la première édition des « 24 heures de la biodiversité » en Alsace.

Historique des différentes éditions : www.odonat-grandest.fr/24h-de-la-biodiversite



CHOIX DES SITES



Collecte de données en cours...

Les secteurs d'inventaire sont différents chaque année, et sont choisis selon trois critères :

- déficit de connaissances naturalistes ;
- présence de milieux variés susceptibles d'abriter une faune et une flore remarquables ;
- présence d'une structure locale motivée pour accueillir ou aider à la partie logistique de l'opération.

QUI PEUT PARTICIPER ? COMMENT PARTICIPER ?

Cette manifestation est ouverte gracieusement à tous naturalistes bénévoles, spécialistes ou débutants, membres ou non des associations naturalistes. La participation d'un maximum d'associations ou de spécialistes est bien évidemment souhaitée.

Une inscription préalable est demandée pour des raisons logistiques. Lien d'inscription :

https://docs.google.com/forms/d/e/1FAIpQLScKk0Pkv4UaGxeCaJN2RHN2qKol_FWwYzcOowLF6x6CyTSrWA/viewform?usp=sf_link

Les secteurs d'inventaire sont présentés et partagés entre de petites équipes constituées avant le départ sur le terrain.

À chacun (ou chaque équipe), il est demandé de consigner l'ensemble de ses observations, puis de les transmettre à chaque association spécialisée, via la base de données en ligne www.faune-lorraine.org ou par courriel.



PROGRAMME DE L'ÉDITION 2022

La manifestation aura lieu le **week-end du 04-05 juin 2022.**

Elle se déroulera sur le territoire de la Communauté de Commune de Vezouze en Piémont.



Site de la Communauté de Commune : <https://www.ccvp.fr/>

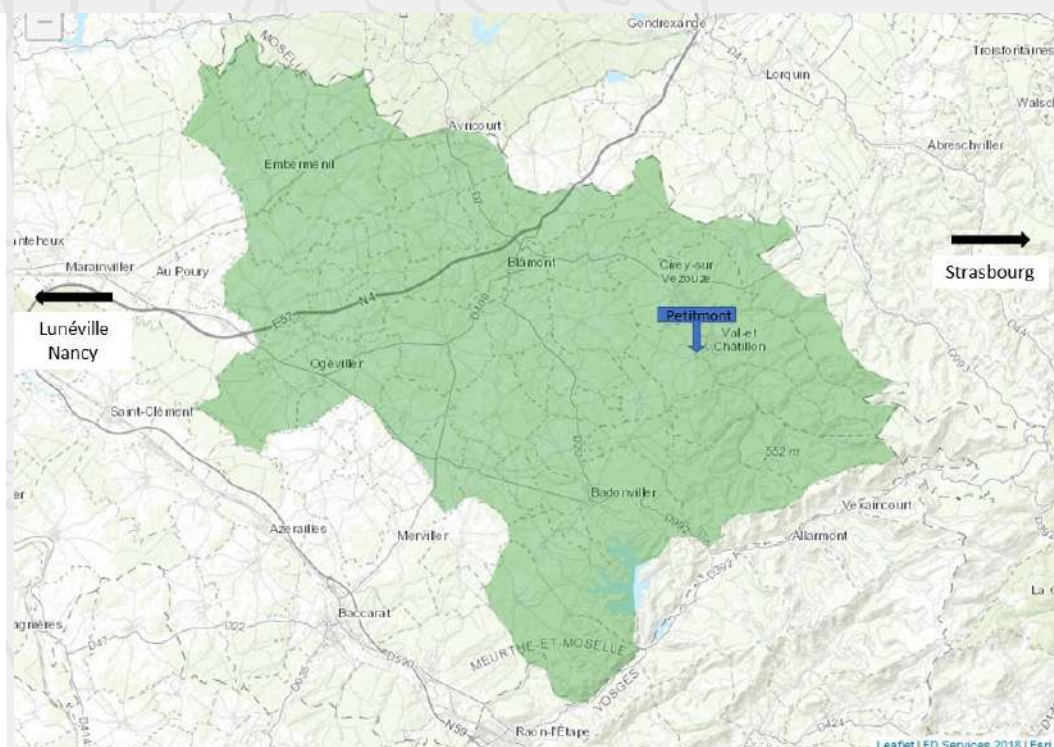

Les secteurs à prospecter au sein de la Communauté de Commune vous seront présentés lors de l'accueil du samedi matin.

DÉROULEMENT DU WEEK-END

SAMEDI

07h30-9h00 : Accueil des participants dans la salle communale de **Petitmont**.

Adresse : En face du numéro 44 rue de la 2ème DB 54480 Petitmont (voir carte jointe ci-dessous).

Présentation de l'édition Lorraine 2022, organisation des groupes de terrain et départ pour les prospections.

9h00-18h/19h : Prospection sur le terrain.

Chaque groupe prospectera son secteur et s'organisera sur sa pause du midi.

En fin de journée, un retour à la salle communale a lieu afin de terminer la journée par un apéro convivial, un échange sur la journée et si besoin sur les difficultés d'identification rencontrées.

Pour les personnes restants le soir, le repas aura également lieu dans cette salle.

DIMANCHE

8h00-9h00 : Accueil des participants dans la même salle communale de **Petitmont**.

Présentation de l'édition Lorraine 2022 pour les nouveaux arrivants, organisation des groupes de terrain et départ pour les prospections.

9h00-12h : Prospection de terrain.

A la fin de la matinée de prospection, l'évènement se termine. Le retour à la salle n'est pas nécessaire, chaque participant peut directement rentrer chez lui.

Pour ceux restant les deux journées, nous proposons des lieux d'hébergements disponibles (à votre charge pour les payants) :

- Terrain gratuit disponible pour tentes

Adresse : à proximité du cimetière (voir carte).

- Refuge de Sagard (10 places) ; tarif : 12€/nuit/pers.

Adresse : 201 route de Machet, lieu-dit Norroy, 54480 Saint Sauveur (venir avec son duvet ou location de draps pour 3€).

- Camping de la Vezouze (55 emplacements) ; tarif adulte tente : 5€/nuit/pers ; tarif si camping-car : 8€/nuit/pers (+ 3€ de plus pour l'électricité).

Adresse : 4 Chemin de la Butte, 54450 Blamont (venir avec tente ou camping-car).



Photos d'illustration de la faune et de la flore : M. Kriegel (LPO GE)

Photos d'illustration de terrain : Odonat

Vers Blamont



Vers Badonviller